



***PERSONNAGES***

***ENFANTS***

# HARRY POTTER



Famille: **Personnages**

Taille: **Enfant**

Nombre de pièces: **2**

Pièces: **Veste et lunettes**

Conseil d'entretien:    

Tarif: **5 €**

# OUI-OUI



Famille: **Personnages**

Taille: **Enfant**

Nombre de pièces: **4**

Pièces: **Bonnet, chemise, pantalon  
et foulard**

Conseil d'entretien:    

Tarif: **10 €**

# BLANCHE NEIGE



Famille: **Personnages**

Taille: **Enfant**

Nombre de pièces: **4**

Pièces: **Chemise, jupe, collier et cape**

Conseil d'entretien:    

Tarif: **10 €**



## COLOMBINE

Famille: **Personnages**

Taille: **Enfant**

Nombre de pièces: **2**

Pièces: **Robe et bonnet**

Conseil d'entretien:    

Tarif: **10 €**





## ***ALICE AU PAYS DE MERVEILLES***

Famille: **Personnages**

Taille: **Enfant**

Nombre de pièces: **5**

Pièces: **Robe, tablier, ceinture et gants**

Conseil d'entretien:    

Tarif: **10 €**

# ***DONALD DUCK***



**Famille: Personnages**

**Taille: Enfant**

**Nombre de pièces: 5**

**Pièces: Masque, pull, pantalon et pattes**

**Conseil d'entretien:**    

**Tarif: 10 €**



## MERLIN

Famille: **Personnages**

Taille: **Enfant**

Nombre de pièces: **3**

Pièces: **Robe, baguette et  
chapeau**

Conseil d'entretien:    

Tarif: **10 €**





# ***BECASSINE***

Famille: **Personnages**

Taille: **Enfant**

Nombre de pièces: **4**

Pièces: **Robe, tablier, pantalon et coiffe**

Conseil d'entretien:    

Tarif: **10 €**



# ***ROBIN DES BOIS***

**Famille: Personnages**

**Taille: Enfant**

**Nombre de pièces: 4**

**Pièces: T-shirt, pantalon, ceinture et épée**

**Conseil d'entretien:**    

**Tarif: 10 €**

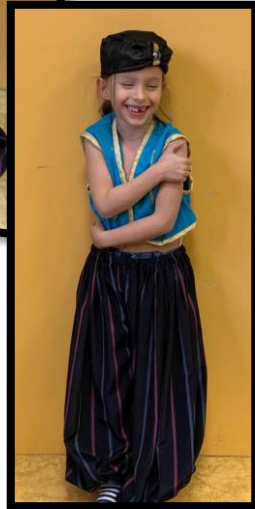

## GENIE

Famille: **Personnages**

Taille: **Enfant**

Nombre de pièces: **3**

Pièces: **Gilet, pantalon et chapeau**

Conseil d'entretien:    

Tarif: **10 €**